JSCA会員社　ステンレスコイル・鋼板の販売/在庫/受託預り/加工量　調査資料

資料:

〔平成24年10月実績〕

(1)販売量と在庫量(自販、受託預り)調査

H24.11.20

① 自販用在庫量と販売量

(単位:トン)

鋼種	品種	前月末在庫	当月販売量			当月末在庫							在庫増減
			定尺	その他	合計	東北・北海道	関東・新潟	中部・北陸	関西・四国	中国	九州	合計	
Ni系	熱延品	5,381	1,528	1,146	2,673	127	2,387	643	1,892	208	117	5,374	▲ 7
	冷延品	53,767	12,215	16,439	28,654	520	30,444	5,135	12,426	3,083	2,906	54,514	747
	小計	59,148	13,743	17,585	31,328	647	32,831	5,778	14,318	3,291	3,023	59,887	739
Cr系	熱延品	187	47	18	65	0	110	27	57	3	0	197	10
	冷延品	45,279	6,217	19,143	25,359	674	18,838	11,806	11,537	1,922	1,220	45,998	719
	小計	45,466	6,264	19,161	25,424	674	18,948	11,833	11,594	1,925	1,220	46,195	729
Mn系	熱延品	0	0	0	0	0	0	0	0	0	0	0	0
	冷延品	180	0	64	64	0	62	0	139	0	0	201	21
	小計	180	0	64	64	0	62	0	139	0	0	201	21
合　計		104,794	20,006	36,810	56,816	1,321	51,841	17,611	26,051	5,216	4,243	106,283	1,489

② 受託加工預り在庫量

(単位:トン)

鋼種	品種	前月末在庫	当月末在庫	在庫増減
Ni系	熱延品	5,156	4,786	▲ 370
	冷延品	23,612	22,786	▲ 827
	小計	28,769	27,572	▲ 1,197
Cr系	熱延品	759	702	▲ 57
	冷延品	15,899	15,864	▲ 34
	小計	16,658	16,566	▲ 91
Mn系	熱延品	0	0	0
	冷延品	338	408	70
	小計	338	408	70
合　計		45,765	44,546	▲ 1,218

※メーカー・商社・コイルセンター・その他流通からの全受託預かり数量

報告条件

①Ni系とはオーステナイト系ステンレス鋼(300系)二相系、析出硬化系を含む。
②Cr系とはフェライト系及びマルテンサイト系ステンレス鋼(400系)。
③Mn系とはオーステナイト系ステンレス鋼の内、Ni 6%未満、Mn 3%以上(200系)。
④各メーカーの独自鋼種も全て上記3系列に分類して報告。
⑤熱延品はHotコイルとHotカット品のみを報告。
⑥冷延品は全てを報告。
⑦販売量は切断加工を伴わない仕入転売品も含む全社販売数量を報告。
⑧定尺とは1,000mmx2,000mm以上の定寸サイズとする。
⑨(1)の当月末在庫は販売用の全ての自社在庫(工場、営業倉庫、支店、営業所等にある在庫及び外注先へ預け在庫を含む)を報告。
⑩(1)の当月末在庫の報告では複数箇所に在庫拠点がある会員社は各所在地域別(全国6ブロック)に在庫数量を記入。

(2) 加工量調査

鋼種	品種	加工内訳			合計
		スリッター	レベラー	シャーリング	
自販加工	熱冷延品計	24,112	24,268	3,419	51,798
受託加工	熱冷延品計	25,614	17,594	607	43,816
合計		49,726	41,862	4,026	95,614

※熱延品はHotコイルとHotカット品、冷延品は全てを報告。
※加工量は各ラインの通板総数量(2工程、3工程材は重複します)。
※受託加工とは賃加工にて加工を引き受けるものを対象とする。

JSCA統計調査資料・推移表

(3)払い出し量推移

（1ヶ月当たり・単位:トン）

冷延		平成24年			平成23年				平成24年						
		4～6月	7～9月	10～12月	1～3月	4～6月	7～9月	10～12月	1～3月	4～6月	7～9月	10月	11月	12月	10月～12月
Ni系冷延	定尺	13,218	11,797	11,475	12,974	9,723	9,165	10,070	11,926	9,957	10,453	12,215			12,215
	その他	16,092	14,790	15,237	15,564	14,244	14,608	15,497	15,884	15,160	15,061	16,439			16,439
	小計	29,310	26,587	26,713	28,538	23,966	23,773	25,566	27,810	25,117	25,515	28,654	0	0	28,654
Cr系冷延	定尺	5,633	5,963	4,249	4,762	5,069	5,651	5,212	5,633	5,240	5,369	6,217			6,217
	その他	18,149	17,838	19,592	19,441	15,603	18,130	18,507	18,353	18,791	18,937	19,143			19,143
	小計	23,782	23,801	23,841	24,203	20,673	23,782	23,719	23,986	24,031	24,305	25,360	0	0	25,360
Mn系冷延	定尺	0	0	0	0	0	0	13	1	0	0	0			0
	その他	88	91	30	31	104	90	21	81	139	137	64			64
	小計	88	91	30	31	104	90	34	83	139	137	64	0	0	64
合計	定尺	18,850	17,760	15,724	17,736	14,792	14,817	15,295	17,560	15,197	15,822	18,432	0	0	18,432
	その他	34,330	32,719	34,859	35,035	29,951	32,828	34,024	34,318	34,090	34,135	35,646	0	0	35,646
	合計	53,180	50,478	50,584	52,771	44,743	47,644	49,320	51,879	49,287	49,957	54,078	0	0	54,078

（1月ヶ当たり・単位:トン）

熱延					平成23年				平成24年						
		4～6月	7～9月	10～12月	1～3月	4～6月	7～9月	10～12月	1～3月	4～6月	7～9月	10月	11月	12月	10～12月
Ni系熱延	定尺	1,904	1,520	1,543	1,767	1,597	1,473	1,531	1,631	1,387	1,401	1,528			1,528
	その他	979	845	981	1,023	877	896	908	961	874	847	1,146			1,146
	小計	2,883	2,365	2,523	2,791	2,475	2,368	2,439	2,592	2,261	2,248	2,674	0	0	2,674
Cr系熱延	定尺	34	62	60	46	54	46	169	70	55	49	47			47
	その他	28	25	27	18	21	23	26	52	32	19	18			18
	小計	61	88	87	64	75	69	195	122	87	68	65	0	0	65
Mn系熱延	定尺	0	0	0	0	0	0	0	0	0	0	0			0
	その他	0	0	0	0	0	0	26	10	0	0	0			0
	小計	0	0	0	0	0	0	26	10	0	0	0	0	0	0
合計	定尺	1,938	1,582	1,603	1,813	1,651	1,518	1,700	1,701	1,442	1,450	1,575	0	0	1,575
	その他	1,007	870	1,008	1,041	898	919	959	1,023	906	866	1,164	0	0	1,164
	合計	2,944	2,452	2,611	2,854	2,549	2,437	2,659	2,724	2,348	2,316	2,739	0	0	2,739

（1月当たり・単位:トン）

JSCA統計調査資料・推移表

合計		4～6月	7～9月	10～12月	平成23年 1～3月	4～6月	7～9月	10～12月	平成24年 1～3月	4～6月	7～9月	10月	11月	12月	10～12月
Ni系合計	定尺	15,121	13,317	13,018	14,741	11,320	10,638	11,600	13,557	11,344	11,855	13,743			13,743
	その他	17,071	15,634	16,218	16,587	15,121	15,504	16,404	16,845	16,034	15,908	17,585			17,585
	小計	32,193	28,951	29,236	31,328	26,441	26,142	28,005	30,402	27,378	27,763	31,328	0	0	31,328
Cr系合計	定尺	5,666	6,025	4,309	4,807	5,123	5,697	5,382	5,703	5,295	5,418	6,264			6,264
	その他	18,177	17,863	19,619	19,459	15,624	18,153	18,532	18,405	18,823	18,956	19,161			19,161
	小計	23,843	23,888	23,928	24,266	20,747	23,850	23,914	24,108	24,119	24,373	25,425	0	0	25,425
Mn系合計	定尺	0	0	0	0	0	0	13	1	0	0	0			0
	その他	88	91	30	31	104	90	47	91	139	137	64			64
	小計	88	91	30	31	104	90	60	92	139	137	64	0	0	64
合計	定尺	20,788	19,342	17,327	19,549	16,443	16,335	16,995	19,261	16,640	17,273	20,007	0	0	20,007
	その他	35,336	33,588	35,867	36,076	30,849	33,747	34,983	35,342	34,996	35,001	36,810	0	0	36,810
	合計	56,124	52,930	53,194	55,625	47,292	50,082	51,979	54,603	51,636	52,274	56,817	0	0	56,817

（4）参考資料

（1月当たり・単位：トン）

	平成24年 4～6月	7～9月	10～12月	平成23年 1～3月	4～6月	7～9月	10～12月	平成24年 1～3月	4～6月	7～9月	10月	11月	12月	10～12月平均
冷延内需受注量	95,933	93,376	94,540	97,249	78,205	92,374	85,355	89,892	87,368	88,227				#DIV/0!
冷延広幅生産量	126,044	112,460	117,205	114,782	105,112	112,554	100,537	102,924	102,571	105,089				#DIV/0!
JSCA冷延販売量	53,180	50,478	50,584	52,771	44,743	47,644	49,320	51,879	49,287	49,957	54,078			54,078
JSCAｼｪｱｰ	42.2%	44.9%	43.2%	46.0%	42.6%	42.3%	49.1%	50.4%	46.4%	47.5%	#DIV/0!	#DIV/0!	#DIV/0!	#DIV/0!
JSCA自社在庫量	92,808	100,016	100,840	100,817	105,901	108,265	107,264	104,189	104,319	104,852	106,283			106,283
JSCA預り在庫量	41,065	46,674	48,158	47,151	47,945	51,915	49,172	45,168	44,295	44,785	44,546			44,546
自社＋預り在庫量	133,873	146,690	148,998	147,968	153,846	160,180	156,436	149,357	148,614	149,638	150,829	0	0	150,829

※ JSCAｼｪｱｰ＝JSCA冷延販売量÷冷延広幅生産量

	9月
内需・受注	83,914
広幅・生産	99,635

※ 冷延内需受注量は「ステンレス鋼板用途別受注統計」(
※ 冷延広幅生産量は「鉄鋼・非鉄金属、金属製品統計月

全国ｽﾃﾝﾚｽｺｲﾙｾﾝﾀｰ工業会

JSCAステンレスコイル・鋼板流通調査

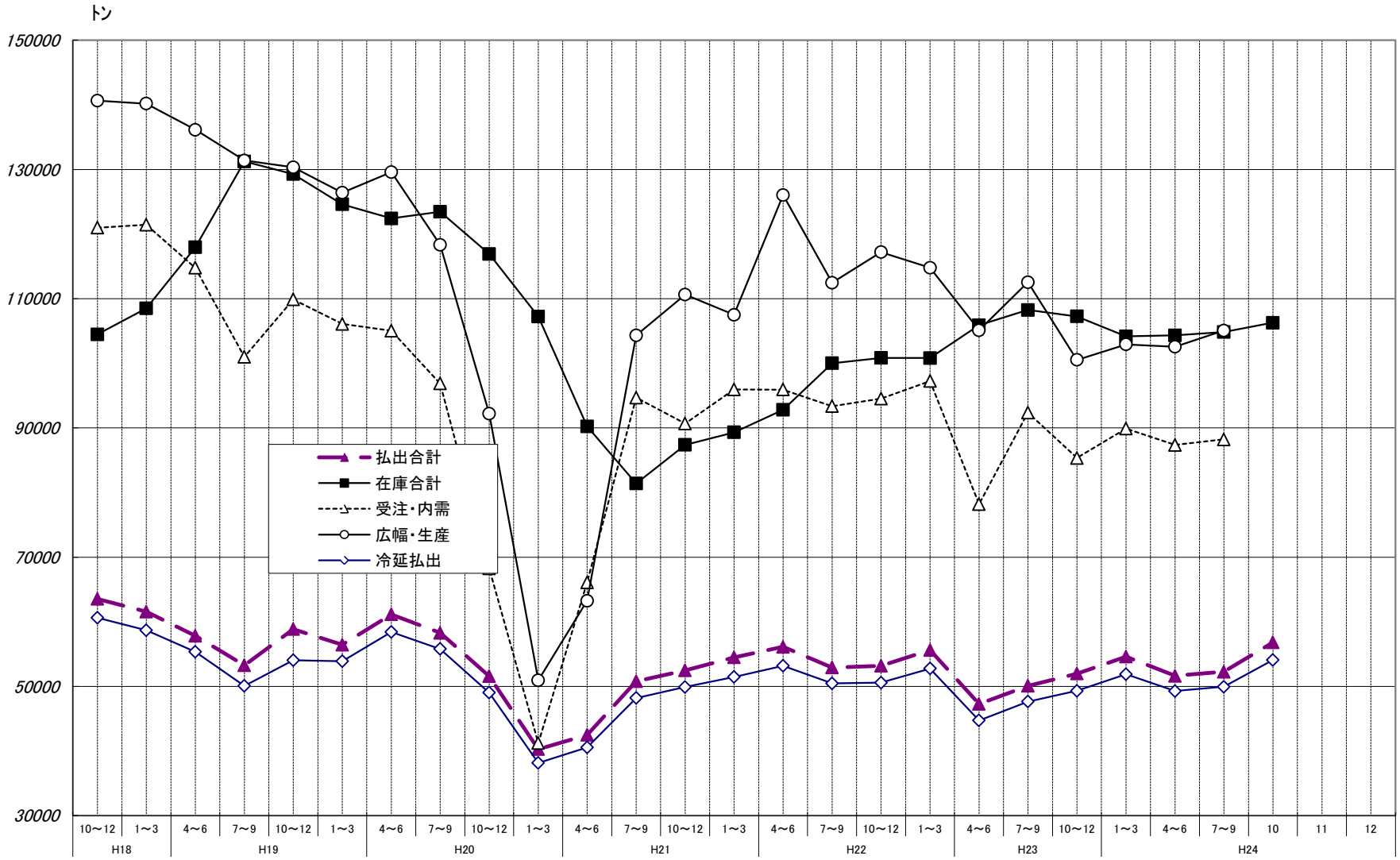

H18

H19

H20

H21

H22

H23

H24